EL MISTERIOSO X
¿QUIÉN ES "EL VAMPIRO"?
CADA CUATRO CUADERNOS FORMAN UN EPISODIO COMPLETO CON CONCURSO
1'25 PTS

"EL MISTERIOSO X"
en
¿QUIÉN ES "EL VAMPIRO"?
por
Mo GAGO
"EL MISTERIOSO X" SE AGARRA A LOS TOBILLOS DE "EL VAMPIRO" CUANDO ÉSTE EMPRENDE EL VUELO, AL MISMO TIEMPO QUE LLEGAN MAC LEAN Y SUS AGENTES
¡MIRADLOS! ¡"X" Y "EL VAMPIRO"!
¡FUEGO CONTRA ELLOS!
"EL VAMPIRO" PUGNA POR LIBRARSE DEL PESO DE SU ENEMIGO.
¡SUELTA, MALDITO! ¡MORIREMOS LOS DOS SI NO SUELTAS!
¡NO TE SOLTARÉ ASESINO!
MAC LEAN SIENTE DE PRONTO REMORDIMIENTOS POR LA ORDEN DADA.
¡ALTO EL FUEGO! ¡BAJAD Y ENTREGAOS!
"EL VAMPIRO" VUELVE AL TEJADO DE LA CASA..
AHORA VERÁS
...Y CONSIGUE GOLPEAR A "X" CONTRA UNA CHIMENEA.
ÉSTE SE VE OBLIGADO A SOLTAR AL ALADO PERSONAJE, QUE REMONTA EL VUELO EN DIRECCIÓN CONTRARIA AL LUGAR QUE OCUPA LA POLICÍA.
¡AH, BRIBÓN!
¡VETE AL DIABLO "X"!
FALLADO SU INTENTO DE ATRAPAR AL "VAMPIRO", "X" PIENSA EN SU PROPIA SALVACIÓN..
LA POLICÍA INVADIRÁ LA CASA Y NO PUEDO SALTAR A NINGUNA PRÓXIMA...

...Y SE INTRODUCE RÁPIDO EN EL DESVÁN DE LA CASA
DEBO BUSCAR EL GUARDARROPA DE MÍSTER BRADLEY
LA POLICÍA PERSIGUE A TIROS, EN VANO, AL "VAMPIRO", EL CUAL SE REMONTA MÁS EN EL AIRE.
¡"EL VAMPIRO" HA ESCAPADO! ¡PERO "X" DEBE ESTAR EN EL TEJADO!
¡LA POLICÍA ESTÁ ABAJO, "X"! MÉTASE EN LAS HABITACIONES DE JHON BRADLEY Y PÓNGASE UNO DE SUS TRAJES!
NO TENDRÍA TIEMPO. YA LES OIGO SUBIR...
NO TE INQUIETES POR MÍ, TOMMY. NO ME COGERÁN. TÚ FINGE NO TENER NADA QUE VER CONMIGO...
"X" VUELVE AL TEJADO.
CON TAL QUE RESISTA MI PESO ESTE CANALÓN...
EL ENMASCARADO DESCIENDE HASTA EL FIN DEL CANALÓN, QUE SE INTERNA EN LA PARED, FALTÁNDOLE UNOS CUATRO METROS PARA LLEGAR AL SUELO.
¡HOLA! ¡AHÍ HAY DOS POLICÍAS!
¡MANOS ARRIBA, "X"!
ENTONCES SALTA SOBRE ELLOS...
NO SEÁIS TONTOS
...DERRIBÁNDOLES.
¡OH!
¡UF!

ACTO SEGUIDO EMPRENDE UNA VELOZ CARRERA.
¡MIRAD! ¡"X" ESCAPA!
VARIOS POLICÍAS DISPARAN CONTRA ÉL, PERO YA HA ALCANZADO LA ESQUINA DE UNA CALLE PRÓXIMA Y NO ES TOCADO.
POCO DESPUÉS HUYE EN EL AUTOMÓVIL DE TOMMY BRUCE.
¡OTRA VEZ ESCAPÓ "EL MISTERIOSO X"!
¿USTED QUÉ HACE AQUÍ, TOMMY BRUCE?
PASÉ POR ESTE LUGAR CON MI AUTOMÓVIL Y VI A DOS POLICÍAS QUE ERAN ATACADOS POR OTROS TRES AGENTES UNIFORMADOS, QUE SUPUSE ERAN BANDIDOS, Y ENTRÉ TRAS ELLOS...
...POCO DESPUÉS APARECIÓ "X" Y ME AYUDÓ A TUMBARLOS JUNTO A ESOS DOS QUE VISTEN DE PAISANO...
SUPONGO QUE USTED SABE QUIÉN ES "X", ¿EH?
ME INTERESA MÁS EL ASUNTO DE "EL VAMPIRO", LO MISMO QUE A MI JEFE
YA... PERO ESTA VEZ "X" HA SIDO BURLADO POR ESE ASESINO... PODÍAN HABERLE MATADO MIS HOMBRES... PERO NO QUISE QUE "X" CORRIESE SU SUERTE
EL NOTARIO JHON BRADLEY TENDRÁ QUE PROBAR SU COARTADA...
¿SOSPECHAN DE ÉL, TOMMY? YO CREO QUE EL ASESINO ES FRANK GRIFFINS
MIENTRAS "EL VAMPIRO" VUELA SOBRE DOS NUEVAS VÍCTIMAS QUE HA ESCOGIDO.
¡MIRA QUÉ SOMBRA EN EL SUELO, QUERIDO!

¡OH! ¡ES "EL VAMPIRO" DE QUE HABLA LA PRENSA!
¡QUÉ HORROR!
¡SOCORRO, SOCORRO!
"EL VAMPIRO" ATACA AL HOMBRE CON UNA BARRA DE HIERRO.
¡NO, NO!...
LA MUJER SE DESMAYA AL TIEMPO QUE SU COMPAÑERO CAE SIN VIDA.
¡QUÉ HORROR!
LA POLICÍA INTERROGA INÚTILMENTE A LOS INDIVIDUOS DETENIDOS EN LA MANSIÓN DEL NOTARIO JHON BRADLEY.
UN ENMASCARADO NOS PAGÓ EN NOMBRE DE "EL VAMPIRO" PARA QUE ASALTÁRAMOS LA CASA DEL NOTARIO Y... LE ROBÁRAMOS...
¡IBAIS A MATARLE! ¡NO LO NIEGUES!
¡NO, NO! ¡ESO NO! ¡ÍBAMOS A ROBAR!
¡MIENTES!
MAC LEAN INTERROGA A TODOS, UNO POR UNO, Y AL FIN CONSIGUE AVERIGUAR EL OBJETO QUE LLEVÓ A LOS FACINEROSOS A LA CASA DEL NOTARIO.
¡NO... NO!... NO ÍBAMOS A ROBAR! ¡ES MENTIRA!...
¡QUERÍAIS MATAR AL NOTARIO, JHON BRADLEY ENTONCES!
¡NO, NO! NUESTRA MISIÓN ERA ASALTAR LA CASA PARA DISTRAER A LA POLICÍA MIENTRAS "EL VAMPIRO"... ¡ÉL IBA A MATAR A JHON BRADLEY!
BIEN. JHON BRADLEY QUEDA FUERA DE LA LISTA DE SOSPECHOSOS... EL COMERCIANTE CLIFF WELVET TAMPOCO PARECE EL CRIMINAL... ¡QUEDA EL INVENTOR FRANK GRIFFINS!
DE PRONTO, MAC LEAN RECIBE UNA LLAMADA TELEFÓNICA.
¿QUÉE?... ¡OTRO CRIMEN DE "EL VAMPIRO" EN PLENA CALLE! ¡AVERIGÜEN QUÉ RELACIÓN TIENE LA VÍCTIMA CON LAS DEMÁS!
¡CIELOS! ¡ESE ASESINO VA A ATERRORIZAR A LA CIUDAD!

LA PRENSA ATACA A LA POLICÍA.
"¿QUÉ HACE NUESTRA POLICÍA?... SI "EL MISTERIOSO X" NO ANIQUILA AL ASESINO VOLADOR, LOS CIUDADANOS DE NUEVA YORK NO PODRÁN DORMIR TRANQUILOS."
¡FÍJESE, DAVID! AQUÍ DICE: "SI "EL MISTERIOSO X" NO CAPTURA AL CRIMINAL, DEBEMOS ESPERAR QUE ÉSTE COMETA MÁS CRÍMENES"...
LA POBLACIÓN SE DA CUENTA DE QUE "X" ES UN BIENHECHOR DE LA HUMANIDAD... ¡VIVA "X"!
PERO LO CIERTO ES QUE NO SERÁ FÁCIL CAPTURAR AL "VAMPIRO"... NI SIQUIERA PARA "X"...
MAC LEAN REGISTRA CON SUS AGENTES EL DOMICILIO DEL INVENTOR FRANK GRIFFINS.
¡AQUÍ ESTÁ! ¡ESTAS SON LAS ALAS DE "EL VAMPIRO"!
¿QUÉ DIABLOS DICE, SABUESO? ¿PRETENDE INSINUAR QUE SOY "EL VAMPIRO"?
¡NO INSINÚO, GRIFFINS! ¡LO AFIRMO! ¡QUEDA DETENIDO EN NOMBRE DE LA LEY!
¡IDIOTA!
¡DESDE ESTE MOMENTO LE SERÁ TENIDO EN CUENTA TODO CUANTO DIGA!
¡BAH! ¡PUAF! ¡VALIENTES POLICÍAS! ¿NO SABEN QUE ME ROBARON UNAS ALAS IGUALES A ESAS?
¡YO NO SOY "EL VAMPIRO"! ¡LAMENTARÁN ESTO!
¡LLÉVENSELO MUCHACHOS!
DAVID SE ENTREVISTA CON MAC LEAN.
ME TEMO QUE GRIFFINS NO ES EL ASESINO, MAC LEAN
¿QUIÉN SI NO?
¿QUÉ HAY DE LA COARTADA DEL NOTARIO JHON BRADLEY?
¡AH! ESTA MAÑANA HABLAMOS CON ÉL EN SU CASA Y NOS INDICÓ LA DIRECCIÓN DEL HOTEL DONDE FUÉ A DORMIR...
Y LUEGO COMPROBAMOS QUE DIJO LA VERDAD. EL HOMBRE TUVO MIEDO

JHON BRADLEY PUDO SALIR DE LA HABITACIÓN DEL HOTEL POR LA VENTANA. Y EL ASALTO A SU CASA BIEN PODRÍA SER UNA ESTRATAGEMA...
¡CIELOS! ¡QUÉ FANTASÍA TIENE USTED! ¡SOSPECHAR DEL HONORABLE NOTARIO!
DAVID VISITA UNA VEZ MÁS AL COMERCIANTE CLIFF WELVET, AL CUAL HALLA MÁS TRANQUILO Y SATISFECHO.
¡POR FIN ESTÁ EN LA CÁRCEL EL ASESINO!
¿USTED CREE?
DE PRONTO LLEGA ALLÍ EL NOTARIO JHON BRADLEY.
MISTER BRADLEY DESEA VERTE, CLIF
QUE PASE, MUJER
¿USTED AQUÍ, SEÑOR DETECTIVE? ¿SIGUE AÚN OCUPADO EN EL CASO DE "EL VAMPIRO"?
ME HE PROPUESTO DAR CAZA A ESE CRIMINAL Y LO CONSEGUIRÉ
¡JA, JA! ¿NO SE HA ENTERADO DE LA DETENCIÓN DE GRIFFINS?
FRANK GRIFFINS NO ES EL ASESINO. ESTOY SEGURO. ESTOY EMPEZANDO A SOSPECHAR DE UNO DE USTEDES, Y ESPERO TENER PRONTO LAS PRUEBAS NECESARIAS
¡ESTÁ LOCO!
¡QUÉ DISPARATE!
¿Y EN QUÉ SE BASA PARA DEDUCIR ESO, MORGAN?
YA SE LO DIRÉ A SU TIEMPO, JHON BRADLEY... Y AHORA HASTA LA VISTA...
¿QUÉ LE PARECE LA SUPOSICIÓN DE ESE DETECTIVILLO AFICIONADO, BRADLEY?
¡JA, JA!
¡ES UN ZORRO ESTÚPIDO, CLIF! PERO ME HA DADO QUE PENSAR. ¿Y SI FUERA USTED "EL VAMPIRO"?
DAVID DA INSTRUCCIONES A TOMMY BRUCE.
ESTA NOCHE ES CASI SEGURO QUE "EL VAMPIRO" ACTÚE CONTRA MÍ, TOMMY. SEGURAMENTE SABE YA EN QUÉ HOTEL ME ALOJO Y QUÉ HABITACIÓN OCUPO. ESCUCHA..
¡ERES ASOMBROSO, DAVID!

AQUELLA NOCHE, TRES INDIVIDUOS RECIÉN LLEGADOS AL HOTEL DONDE SE ALOJA DAVID PROCEDEN DE FORMA EXTRAÑA
ESTA ES SU HABITACIÓN...
NO OLVIDÉIS QUE "EL VAMPIRO" DIJO QUE ES UN TIPO PELIGROSO
107
YA ES LA HORA. INTRODUCE LA GANZÚA... TÚ VIGILA EL PASILLO, MIKE
LA PUERTA SE ABRE FÁCILMENTE...
ADENTRO...
107
ESTÁ DURMIENDO... CLÁVALE EL PUÑAL...
EL PUÑAL HOMICIDA CAE SOBRE UN FALSO CUERPO HUMANO.
¡OH!
DE PRONTO SE ILUMINA LA ESTANCIA, Y SURGE DAVID TRAS LOS DOS INDIVIDUOS QUE HAN ENTRADO EN LA HABITACIÓN.
¡MALDICIÓN!
BUENAS NOCHES, SEÑORES
¿QUÉ LES HA HECHO LA ALMOHADA PARA QUE LA APUÑALEN?
¡ESTO ES UNA TRAMPA!! "EL VAMPIRO" NOS ENGAÑÓ!
EL INDIVIDUO QUE QUEDÓ FUERA SE ARROJA DE PRONTO SOBRE LA ESPALDA DE DAVID.
AL MISMO TIEMPO SE ABRE UN ARMARIO Y SURGE TOMMY BRUCE.
¡AHÍ VOY YO!
¡DURO CON ELLOS, TOMMY!

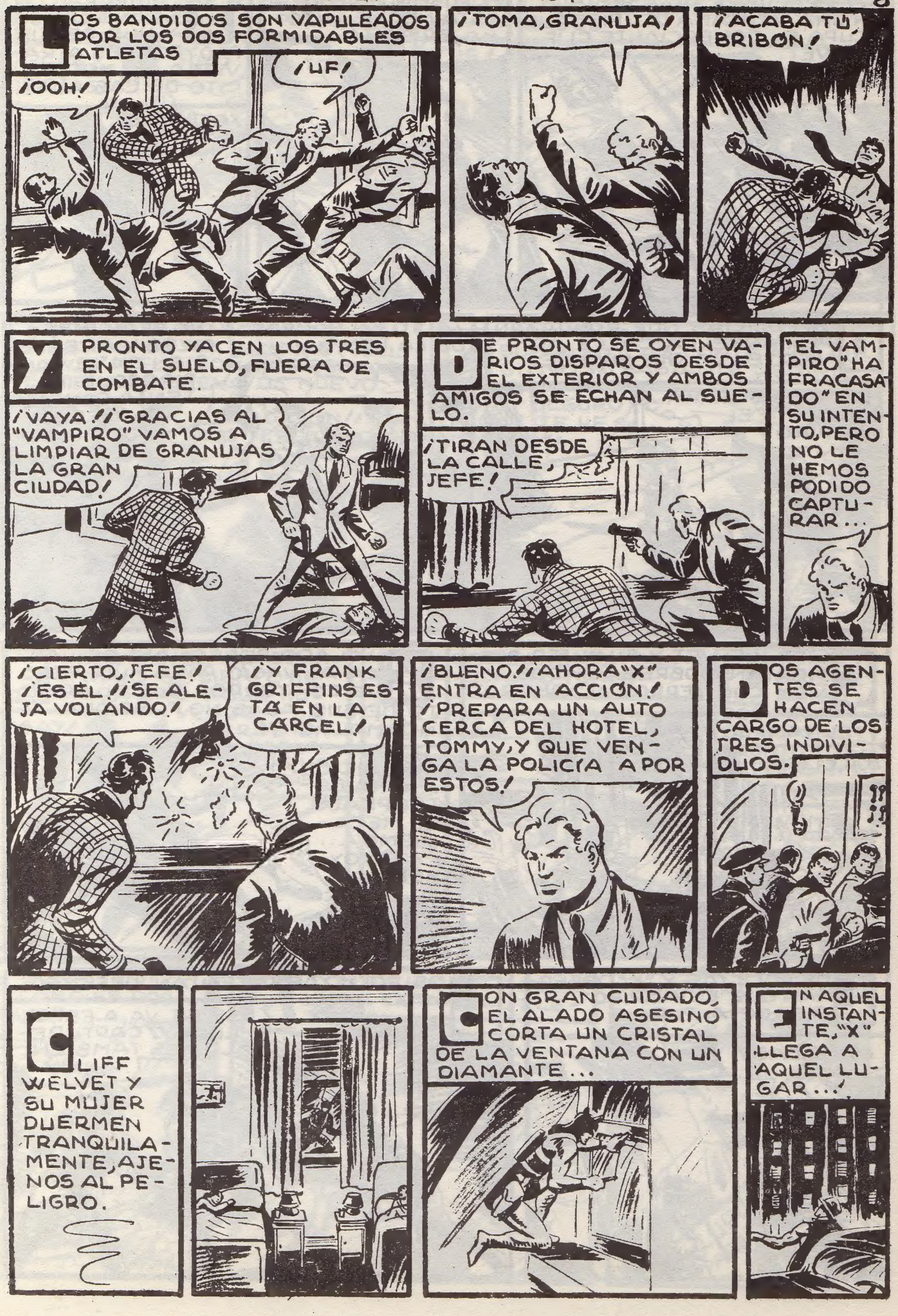
LOS BANDIDOS SON VAPULEADOS POR LOS DOS FORMIDABLES ATLETAS
¡OOH!
¡UF!
¡TOMA, GRANUJA!
¡ACABA TÚ, BRIBÓN!
Y PRONTO YACEN LOS TRES EN EL SUELO, FUERA DE COMBATE.
¡VAYA! ¡GRACIAS AL "VAMPIRO" VAMOS A LIMPIAR DE GRANUJAS LA GRAN CIUDAD!
DE PRONTO SE OYEN VARIOS DISPAROS DESDE EL EXTERIOR Y AMBOS AMIGOS SE ECHAN AL SUELO.
¡TIRAN DESDE LA CALLE, JEFE!
"EL VAMPIRO" HA FRACASADO" EN SU INTENTO, PERO NO LE HEMOS PODIDO CAPTURAR...
¡CIERTO, JEFE! ¡ES ÉL! ¡SE ALEJA VOLANDO!
¡Y FRANK GRIFFINS ESTÁ EN LA CÁRCEL!
¡BUENO! ¡AHORA "X" ENTRA EN ACCIÓN! ¡PREPARA UN AUTO CERCA DEL HOTEL, TOMMY, Y QUE VENGA LA POLICÍA A POR ESTOS!
DOS AGENTES SE HACEN CARGO DE LOS TRES INDIVIDUOS.
CLIFF WELVET Y SU MUJER DUERMEN TRANQUILAMENTE, AJENOS AL PELIGRO.
CON GRAN CUIDADO, EL ALADO ASESINO CORTA UN CRISTAL DE LA VENTANA CON UN DIAMANTE...
EN AQUEL INSTANTE, "X" LLEGA A AQUEL LUGAR...!

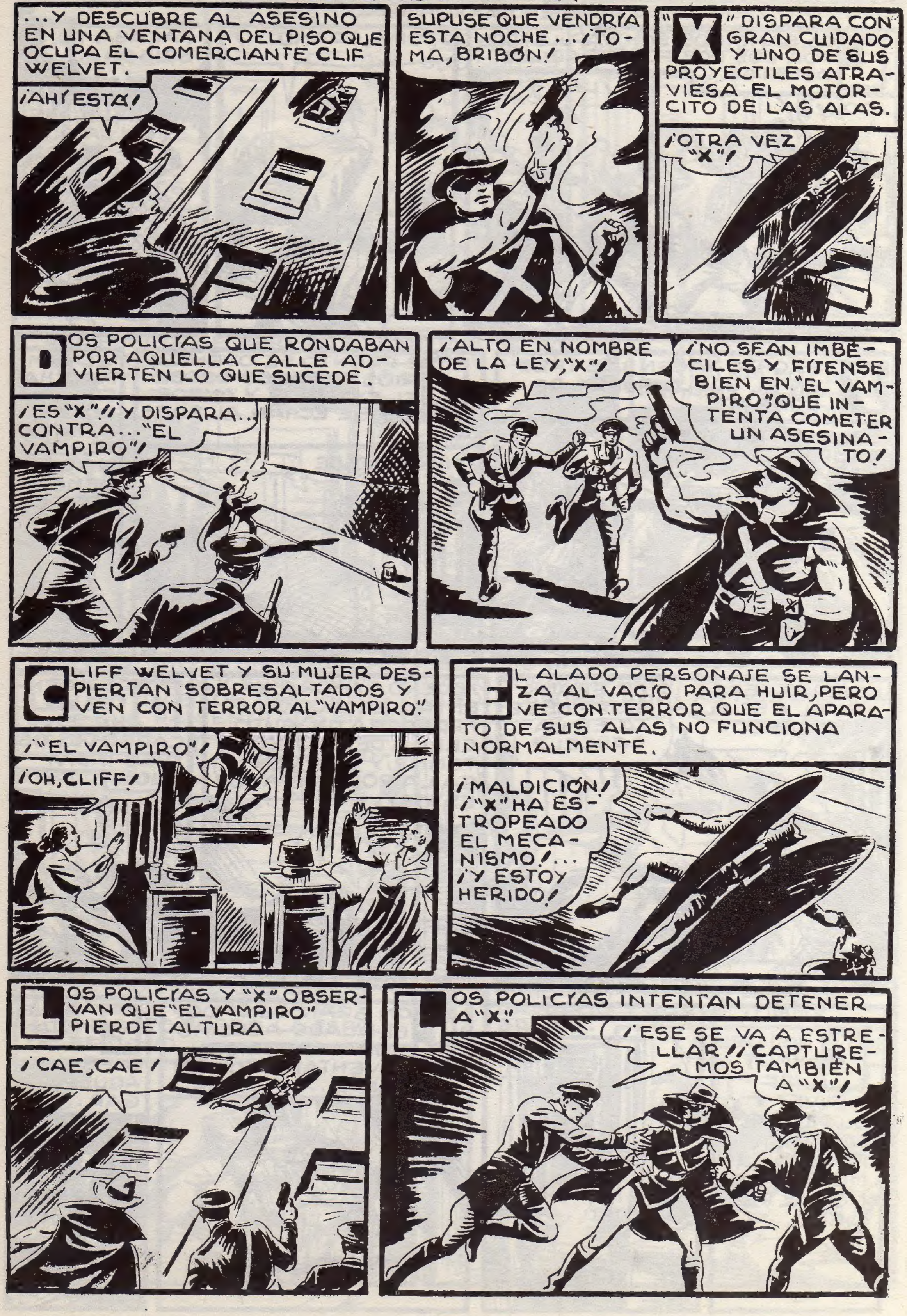
...Y DESCUBRE AL ASESINO EN UNA VENTANA DEL PISO QUE OCUPA EL COMERCIANTE CLIF WELVET.
¡AHÍ ESTÁ!
SUPUSE QUE VENDRÍA ESTA NOCHE... ¡TOMA, BRIBÓN!
"X" DISPARA CON GRAN CUIDADO Y UNO DE SUS PROYECTILES ATRAVIESA EL MOTORCITO DE LAS ALAS.
¡OTRA VEZ "X"!
DOS POLICÍAS QUE RONDABAN POR AQUELLA CALLE ADVIERTEN LO QUE SUCEDE.
¡ES "X"!! ¡Y DISPARA... CONTRA... "EL VAMPIRO"!
¡ALTO EN NOMBRE DE LA LEY, "X"!
¡NO SEAN IMBÉCILES Y FÍJENSE BIEN EN "EL VAMPIRO", QUE INTENTA COMETER UN ASESINATO!
CLIFF WELVET Y SU MUJER DESPIERTAN SOBRESALTADOS Y VEN CON TERROR AL "VAMPIRO".
¡"EL VAMPIRO"!
¡OH, CLIFF!
EL ALADO PERSONAJE SE LANZA AL VACÍO PARA HUIR, PERO VE CON TERROR QUE EL APARATO DE SUS ALAS NO FUNCIONA NORMALMENTE.
¡MALDICIÓN! ¡"X" HA ESTROPEADO EL MECANISMO!... ¡Y ESTOY HERIDO!
LOS POLICÍAS Y "X" OBSERVAN QUE "EL VAMPIRO" PIERDE ALTURA
¡CAE, CAE!
LOS POLICÍAS INTENTAN DETENER A "X".
¡ESE SE VA A ESTRELLAR!! ¡CAPTUREMOS TAMBIÉN A "X"!

"EL MISTERIOSO X" TIENE QUE LUCHAR CON LOS POLICÍAS...
¡FUERA, IDIOTAS!
¡UF!
¡ALTO!
... A LOS CUALES DERRIBA EN SEGUIDA ATURDIDOS.
¡UG!
DE SÚBITO, EL MOTOR DE LAS ALAS DE "EL VAMPIRO" VUELVE A FUNCIONAR REGULARMENTE Y SE ELEVA DE NUEVO.
¡MALDICIÓN! ¡NO ESCAPARÁS!
"EL MISTERIOSO X" DESCARGA SUS PISTOLAS CONTRA EL FUGITIVO, YA BASTANTE DISTANTE.
¡ESTOY SEGURO DE QUE TE HE "TOCADO"!
EN EFECTO, EL ALADO INDIVIDUO SE SIENTE HERIDO, PERO SIGUE HUYENDO Y SE PIERDE EN LA OSCURIDAD DE LA NOCHE
¡AAY!
"X" SE REÚNE CON SUS AYUDANTE TOMMY
¡A CASA DEL NOTARIO JHON BRADLEY!
LOS POLICÍAS DERRIBADOS POR "X", SE REPONEN PRONTO Y TELEFONEAN A MAC LEAN.
¡"EL VAMPIRO HA APARECIDO POR AQUÍ!...
¿"EL VAMPIRO"? ¿CÓMO ES POSIBLE?
A CONTINUACIÓN RECIBE OTRA LLAMADA TELEFÓNICA.
¡EL INVENTOR FRANK GRIFFINS HA ESCAPADO DE LA CÁRCEL HACE UNA HORA!
¡AHORA COMPRENDO!
CUPÓN Nº 4 PARA EL CONCURSO ¿QUIÉN ES "EL VAMPIRO"?